

AL SIGNOR SINDACO
DEL COMUNE DI BAGNOLO CREMASCO
UFFICIO EDILIZIA PRIVATA
Via Geroldi 1/3

PROTOCOLLO GENERALE

PROTOCOLLO EDILIZIA PRIVATA

CONVENZIONE DI ACCORDO TRA LE PARTI PER L'EDIFICAZIONE A CONFINE
ai sensi delle Norme di Attuazione del Piano di Governo del Territorio vigente

I sottoscritti:

- **RAVERA ANNAMARIA** nata a Bergamo (BG) il 27.02.1956 c.f. RVRNMR56B67A794G e residente a Montaldo Bormida (AL), Cascina Bricco 67,
 - **CRESPIATICO MASSIMO** nato a Bergamo (BG) il 30.07.1980 c.f. CRSMSM80L30A794C e residente a Treviglio (BG), via B. Cellini 16.
- in qualità di confinante e proprietario degli immobili di cui al fg. 6 mappale 647 sub. 501, mappale 647 sub. 502, mappale 647 sub. 1 e mappale 647 sub. 2

presa visione

del progetto riguardante il Piano di recupero convenzionato e la SCIA esecutiva presentato da Signori proprietari:

- **DENTI POMPIANI LIVIO** nato a Crema il 08.01.1969 e residente a Bagnolo Cremasco in via Madonna delle Viti n. 42 c.f. DNTLVI69A08D142P;
 - **DENTI POMPIANI FERRANTE** nato a Lodi il 15.05.1972 e residente a Bagnolo Cremasco in via Madonna delle Viti n. 14/a c.f. DNTFRN72E15E648O;
 - **GIOIA GIOVANNA** nata a Crema il 30.01.1969 e residente a Bagnolo Cremasco in via Madonna delle Viti n. 42 c.f. GIOGNN69A70D142O;
 - **RAIMONDI CLAUDIA** nato a Crema il 01.09.1970 e residente a Bagnolo Cremasco in via Madonna delle Viti n. 42 c.f. RMNCLD70P41F205S;
- in qualità di confinanti e proprietari dell'area contraddistinta nel N.C.E.U. nel fg. 6 mappali 654/501, 654/502, 651/501, 651/502, 651/503, 651/504 e 656/501 del Comune di Bagnolo Cremasco,

NON PONGONO ALCUN DIVIETO

alla realizzazione dei lavori meglio evidenziati negli elaborati grafici allegati consistenti nella costruzione di edifici a distanza inferiore e/o a confine, ad altezza diversa da quella consentita dal vigente PGT e all'apertura di luci e/o vedute con relative servitù verso la propria proprietà.

Tale convenzione si estende anche per le future costruzioni di proprietà dei sig.ri **RAVERA ANNAMARIA e CRESPIATICO MASSIMO** a condizione che:

- ▲ Qualsiasi danno agli immobili e alle cose di proprietà di terzi venga risistemato a cura e spese del richiedente la convenzione;
- ▲ Vengano rispettate le normative vigenti in materia di edificazione.

Le parti si danno reciprocamente atto che i diritti concessi con la sottoscrizione di questa convenzione restano validi anche nel caso di alienazione a terzi dei beni immobili summenzionati.

Eguali diritti e doveri di cui ai punti precedenti vengono concessi dei sig.ri **RAVERA ANNAMARIA e CRESPIATICO MASSIMO**.

Bagnolo Cremasco, li 27-08-2020

firmato

RAVERA ANNAMARIA

CRESPIATICO MASSIMO

DENTI POMPIANI LIVIO

DENTI POMPIANI FERRANTE



GIOIA GIOVANNA



RAIMONDI CLAUDIA



Comune di Bagnolo Cremasco
Provincia di Cremona

Piano di recupero ai sensi dell'art.12 della legge Regionale Lombardia n. 12 del 11.03.2005 per il recupero degli immobili di cui al fg. 6 mappali 654/501, 654/502, 651/501, 651/502, 651/503, 651/504 e 656/501.

LA PROPRIETA'	Denti Pompiani Livio Via Mazzini n. 42 Bagnolo Cremasco Denti Pompiani Ferrante Via Mazzini n. 42 Bagnolo Cremasco Gioia Giovanna Via Mazzini n. 42 Bagnolo Cremasco Raimondi Claudia Via Mazzini n. 42 Bagnolo Cremasco	
IL COMMITTENTE	Denti Pompiani Livio Via Mazzini n. 42 Bagnolo Cremasco Denti Pompiani Ferrante Via Mazzini n. 42 Bagnolo Cremasco Gioia Giovanna Via Mazzini n. 42 Bagnolo Cremasco Raimondi Claudia Via Mazzini n. 42 Bagnolo Cremasco	
IL PROGETTISTA	Arch. Mauro De Gaudenzi Via IV Novembre n. 2 Bagnolo Cremasco 26010 CR c.f. DGDMA75A17E648T P.iva 015160190 0373226332- arch.degaudenzi@gmail.com	
IL DIRETTORE DEI LAVORI	Geom. Denti Pompiani Ferrante Via Madonna delle Viti n. 42 Bagnolo Cremasco 26010 CR c.f. DNFFRN72E15E648O tel. 03731981171	
N° TAVOLA	OGGETTO Stato modificato verifica distanze, prospetti con indicazione materiali, planimetria scarichi	
6		
FILE	DATA	SCALA
<small>S:\PROGETTI MAURO 2000-BAGNOLO CREMASCO-DENTI POMPIANI-Piano di Recupero\PROGETTO_2010_06_09-2010-04</small>		1 : 100

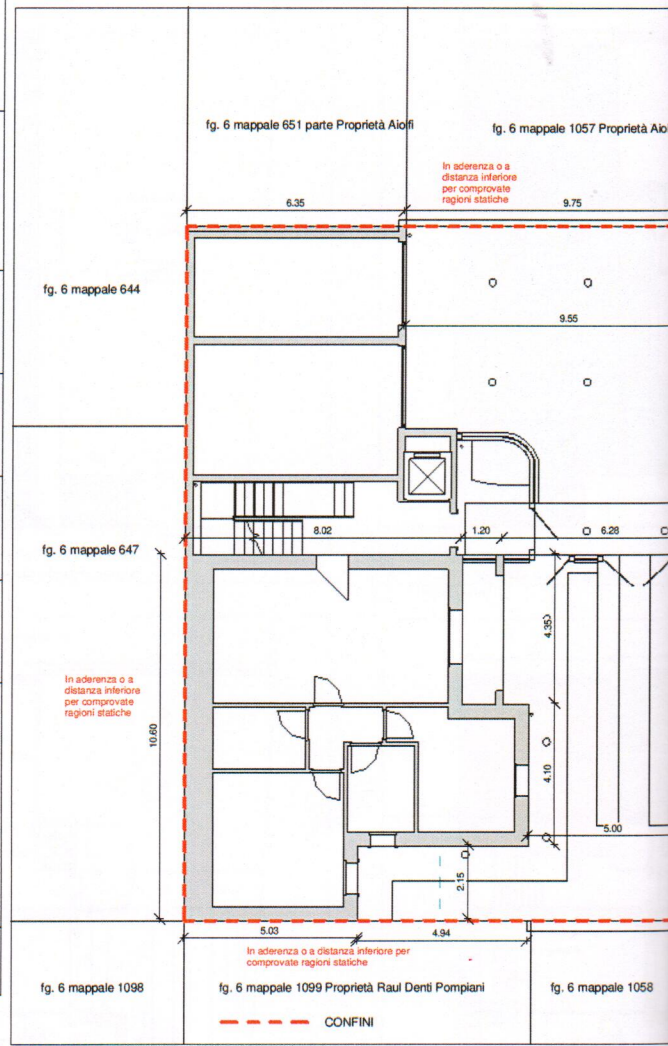

1
6
DISTANZE
SCALE 1 : 100

*Opzione di
del tutto
[Signature]*

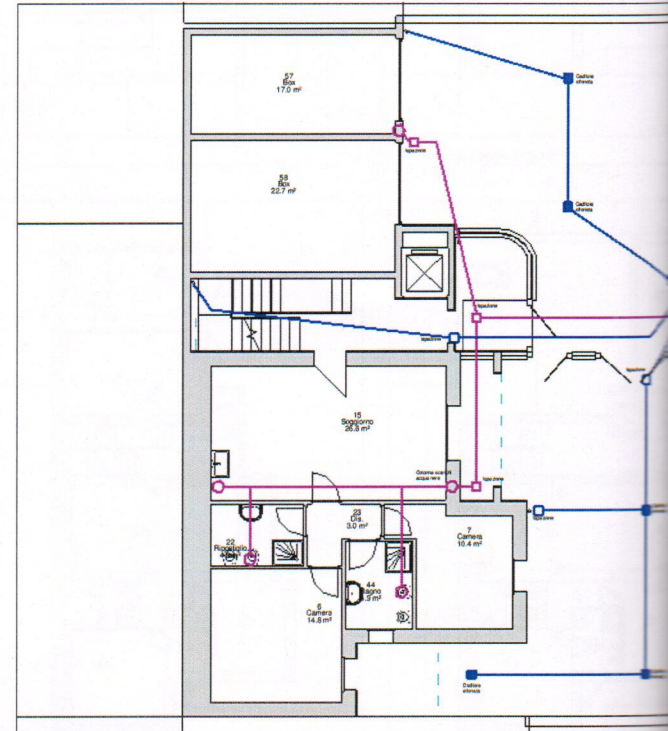

6
6
0 - Piano Terra - Stato modificato - Scarichi - PdR
SCALE 1 : 100

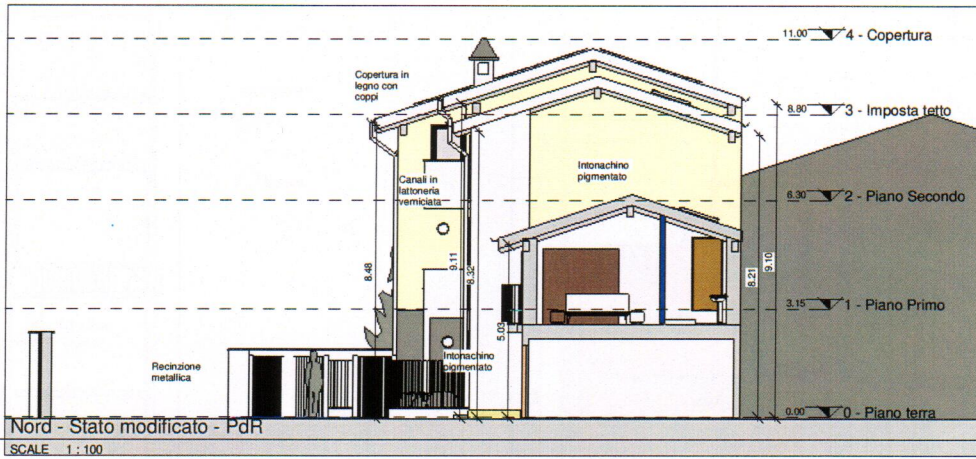

3 Nord - Stato modificato - PdR
SCALE 1 : 100

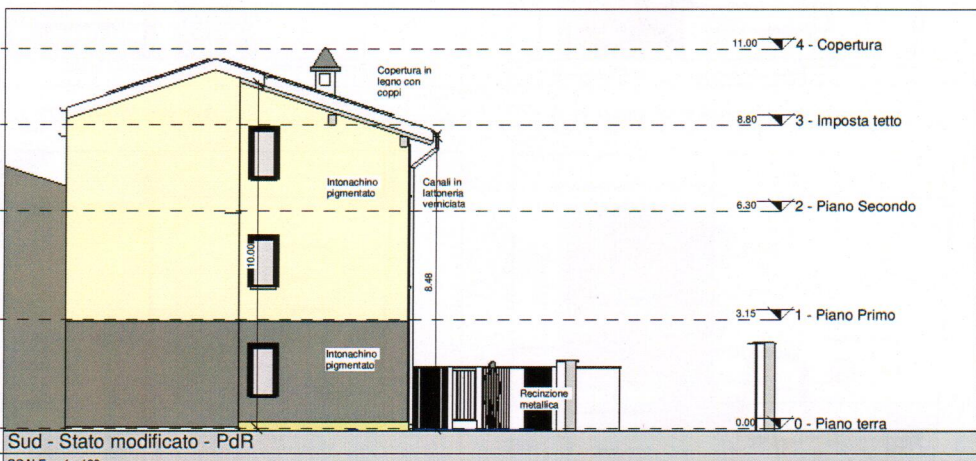

5 Sud - Stato modificato - PdR
SCALE 1 : 100



2 Est - Stato modificato - PdR
SCALE 1 : 100

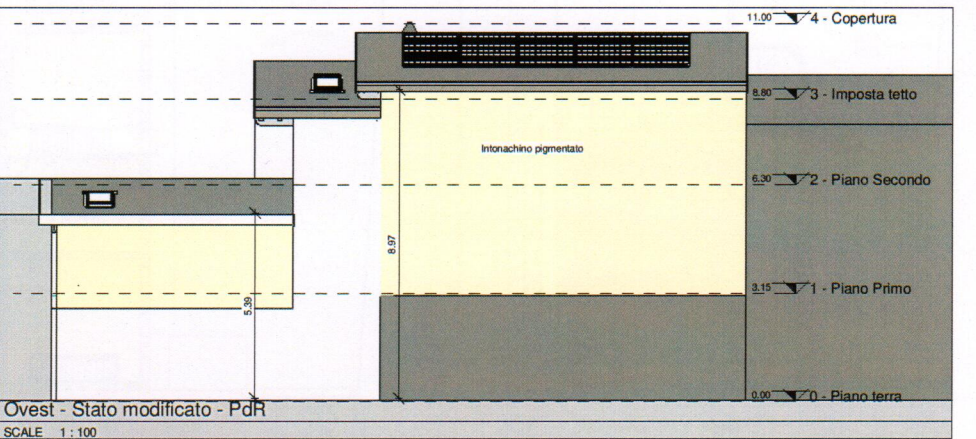

4 Ovest - Stato modificato - PdR
SCALE 1 : 100

Via Madonna delle Viti

Via Madonna delle Viti

Foglia pubblica
ogni foglio
60x 90 cm